Gemeindebrief

für die Kirchengemeinden

Grohnde und Lüntorf
September bis
November 2023

EVANGELISCH-LUTHERISCHE
LANDESKIRCHE HANNOVERS

Liebe Leserinnen und Leser!

Zum Erntedankfest sind die Altäre unserer Kirchen mit viel Liebe besonders geschmückt. Es werden unzählige Gemüsesorten, heimisches Obst in allen Formen und Farben, Herbstblumen und ein großes Erntebrot ausgebreitet, so dass es für das Auge eine Lust ist und durch den süßen Duft auch für die Nase.

Ähnlich malt Mose am Ende der vierzigjährigen Wüstenwanderung das verheißene Land aus, das am Jordan vor dem Volk Israel liegt. Ganz so prachtvoll wird es tatsächlich nicht gewesen sein. Denn zwischen dem Flüsschen Jordan und gegenüber der grünen Oase Jericho liegt erst einmal die judäische Wüste. Aber das verheißene Land bietet alles: nicht nur Grundnahrungsmittel wie Getreide und frisches Quellwasser, sondern auch Delikatessen wie Oliven, Orangen, Feigen, den Wein, „der des Menschen Herz erfreut“, und Milch und Honig. Außerdem ist das Land mit Naturreichtümern und Bodenschätzen gesegnet und - mit Frieden, Gerechtigkeit und allgemeinem Wohlstand.

Vorbei ist die Wüstenzeit mit ihren Entbehrungen, die Israels Vertrauen in Gott auf die Probe stellte. Nun muss sich erweisen, ob das Volk auch angesichts der Annehmlichkeiten, von Landbesitz, eigenverantwortlichem Wirtschaften und Wohlstand, Gott und seinem Willen in der Tora treu bleibt. In aller Freude und Zufriedenheit gibt Mose zu Bedenken: *„Wenn du gegessen hast und satt bist, sollst*

du deinen Gott loben für das gute Land, das er dir gegeben hat. Dann hüte dich, dass dein Herz sich nicht überhebt und du deinen Gott vergisst.“ (5. Mose 8,10.14)

Und wir? Unsere Ressourcen werden durch Krieg und Klimawandel knapper. Das bedrückt und ängstigt. Einige Menschen verlieren die Hoffnung auf eine gute Zukunft während andere sagen, dass wir doch in einem schönen und reichen Land leben und keine Zukunftsangst haben.

Entscheidend für uns alle ist aber das Wissen, dass wir über unser Leben nur begrenzt die Kontrolle haben. Unwetter, Überschwemmungen, Stürme zeigen uns immer wieder, wie hilflos wir sein können und dass wir nur miteinander so schwere Katastrophen durchstehen können.

Sind es hier eher Wolkenbrüche, ist es woanders die Dürre und der ausbleibende Regen, mit denen wir Menschen nicht gut zurechtkommen.

Gut dagegen ist es, zu überlegen, wie und wo man damit beginnen könnte, damit umzugehen, auch gemeinsam dagegen etwas zu tun. Wir könnten auf den Luxus verzichten, der Ressourcen unsinnig verbraucht. Firmen könnten umweltschonender produzieren, wo dies noch nicht geschieht … und wir könnten uns alle darüber klar werden, auf wessen Kosten das zuerst gehen soll, um nicht diejenigen noch mehr zu bedrücken, die es schon jetzt schwer haben. Dann würden wir allein durch unser Umdenken sensibler für die Bedürfnisse der Umwelt werden und auch für die Bedürfnisse aller anderen Menschen.

Sich an Wüstenzeiten erinnern macht dankbar. Erntezeit und das Erntedankfest sind gute Gelegenheiten, sich über das Gute, das uns durch Gottes Güte geschenkt wurde, zu freuen und an vergangene Zeiten zu denken, in denen wir von Gott durch Krisen begleitet wurden.

Es grüßt Sie herzlich

Konfis schreiben für den Gemeindebrief

Start der Sommerkirche 2023 in Esperde

Am 09. Juli startete die Sommerkirche in Esperde. Leider fand der Gottesdienst in der Kirche statt, da es draußen einfach zu heiß war. In diesem Jahr wurde ein Theater-Stück aufgeführt,

dass von David und seinen Frauen handelte. Wer das komplette Theater-Stück sehen wollte, musste in den jeweils darauffolgenden Gottesdienst gehen, da dort die Fortsetzung folgte. Nach einigen Proben, draußen und in der Kirche und mühsamen Vorbereitungen mit der Technik, war das Stück ein voller Erfolg. Zwei Wissenschaftler wollten mit einer Zeitmaschine in die Vergangenheit zur Geburt Jesu reisen, aber dann kamen sie zur Geburt von David an. Alle Beteiligten hatten viel Spaß und haben anschließend reichlich Applaus bekommen. Vor allem die Zeitmaschine und die Überraschungseffekte kamen beim Publikum gut an. Im Anschluss gab es im Schatten der Kirche Bratwurst im Brötchen und kühle Getränke. Till Becker (David), ich (Davids Schwester) und einige Erwachsene haben im Stück mitgespielt und es war richtig spaßig.

Leni Mailin Schacht

Sommerkirche

Auch dieses Jahr war der Mondscheingottesdienst wieder eingebunden in die Sommerkirchenreihe der Gemeinden im Ilsetal, Lüntorf und Grohnde, die in diesem Jahr unter der Überschrift „David und seine Frauen“ stand.
In dem Theaterstück in sieben Episoden wird das Leben von

König David gespielt und erzählt. Es war aufregend und vieles neu, mit vielen Darstellern und die Überlegung war, wer kann was spielen. In der Vorbereitung haben wir uns über die Zusage aus dem Ilsetal sehr gefreut, dass sie Rollen übernehmen. Ein „herzliches Dankeschön“ an alle Darsteller. In Grohnde wurde die vierte Episode gespielt. Da das Wetter unbeständig war, wurde die Kirche zum Gottesdienst hergerichtet. In den anderen Gemeinden auch schon ein Besuchermagnet, war die Kirche sehr gut besucht und alle waren neugierig, wie es mit David und seinen Frauen weitergeht. Am Ende wurden die Darsteller mit viel Applaus belohnt.

Musikalisch wurde der Gottesdienst von Andrea und Sebastian Wöstefeld begleitet, immer wieder eine große Freude.
Im Anschluss lud der Kirchenvorstand zu Bowle und verschiedenen Knabbereien ein. Mit guten Gesprächen unter Freunden wurde es ein langer Abend. Ein großes „Dankeschön“ an alle, die auf verschiedene Art und Weise mit geholfen haben, dass es ein so gelungener Gottesdienst und toller Abend geworden ist.

A. Scheel

Im Rahmen der Sommerkirche 2023 wurde die Fortsetzung „König David und seine Frauen“ auch in Lüntorf aufgeführt. Unterstützt wurde der KV Lüntorf unter anderem durch Mitglieder der KV aus dem Ilsetal. Musikalisch begleiteten die Harfenistin Helena Joachim sowie Helga Richter mit dem Chor der Sommerkirche den Gottesdienst.

U. Bosselmann

Worte können helfen, gerade jetzt in diesen bewegenden Zeiten, in denen so viel geschieht. Unter diesem Motto feiern wir:

Einladung zum **Reformationsgottesdienst**

am **31. Oktober** um **11 Uhr**

in der **Petri-Kirche Ohsen**

In diesem Jahr sind Sie eingeladen im Gottesdienst von zwei Frauen zu erfahren, was es in der damaligen Zeit bedeutete, sich auf den neuen Weg eines befreiten Glaubens zu machen und dabei die Reformation als Ehefrauen zu begleiten und den Stand der Pfarrfrau zu erfinden.

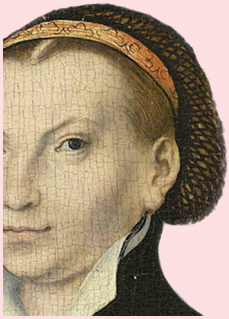

Elisabeth von Mesing und Katharina von Bora - zwei gebildete Frauen nehmen diese Aufgabe an und prägen diese wichtige Zeit mit.

Kommen Sie dazu und sind sie dabei, ihnen zuzuhören.

Im Anschluss an den Gottesdienst ist Gelegenheit, beim Kirchenkaffee sich miteinander auszutauschen.

Frank Reuning

Gottesdienst im Pfarrgarten

Herzliche Einladung zum Gottesdienst im Pfarrgarten

am Sonntag, den 17. September um 11 Uhr.

Es ist der zweite Versuch im Pfarrgarten einen Gottesdienst zu feiern. Vor einem Jahr mussten wir wegen des Regens im Pfarrhaus bleiben. Wir hoffen auf schönes Wetter und viele Besucher. Bei guten Gesprächen lädt der Pfarrgarten dazu ein, unter Apfel- und Zwetschenbäumen zu sitzen.

Im Anschluss laden wir zu einem kleinen Imbiss und Getränken ein.

Gottesdienste im Pfarrbezirk Ohsen

Datum	Ilsetal	Grohnde/Lüntorf	Ohsen
17. September	**Hajen** 9:30 Uhr Gottesdienst **Frenke** 11 Uhr Gottesdienst Lektn. Brockmann	**Grohnde/Pfarrgarten** 11 Uhr Gottesdienst anschl. Imbiss u. Getränke Lekt. Knoke	10 Uhr Jubelkonfirmation mit Abendmahl Posaunenchor und P. Reuning
24. September	**Niederbörry** 10:30 Uhr Gottesdienst zum Erntedankfest P. Jahnke		9:30 Uhr Gottesdienst P. Reuning
30. September Sonnabend	**Esperde** 18 Uhr Gottesdienst zum Erntedankfest mit Abendmahl P. Jahnke		
1. Oktober	**Frenke** 9:30 Uhr Gottesdienst zum Erntedankfest **Hajen** 11 Uhr Gottesdienst zum Erntedankfest mit Abendmahl P. Jahnke		9:30 Uhr Gottesdienst zum Erntedankfest mit Begrüßung der neuen VorkonfirmandInnen mit Posaunenchor P. Reuning und P. Damköhler
8. Oktober	**Brockensen** 9:30 Uhr Gottesdienst **Latferde** 11 Uhr Gottesdienst P. Reuning	**Grohnde** 9:30 Uhr Gottesdienst zum Erntedankfest mit Abendmahl Begrüßung der neuen VorkonfirmandInnen **Lüntorf** 11 Uhr Gottesdienst zum Erntedankfest mit Abendmahl Begrüßung der neuen VorkonfirmandInnen P. Jahnke	11 Uhr Gottesdienst Lekt. Lühr
14. Oktober Sonnabend			**Kath. Kirche** 18 Uhr Ökumenischer Gottesdienst Team

Änderungen vorbehalten !!

Datum	Ilsetal	Grohnde/Lüntorf	Ohsen
15. Oktober	**Frenke** 9:30 Uhr Gottesdienst P. Jahnke **Esperde** 11 Uhr Gottesdienst P. Reuning		
22. Oktober	**Hajen** 9:30 Uhr Gottesdienst **Börry** 11 Uhr Gottesdienst Präd. Schütz	**Lüntorf** 11 Uhr P. Jahnke	9:30 Uhr Gottesdienst mit Abendmahl und Gem. Chor P. Jahnke
29. Oktober	11 Uhr Gemeinsamer Gottesdienst im verbundenen Pfarramt Emmer-Wesertal in **Hämelschenburg** Pastor Jahnke		
31. Oktober Reformationstag	11 Uhr Gemeinsamer Gottesdienst zum Reformationstag im Pfarrbezirk Ohsen mit Posaunenchor in **Ohsen** P. Reuning und Team		
5. November		**Grohnde** 11 Uhr Gottesdienst P. Reuning	9:30 Uhr Gottesdienst P. Reuning
12. November			9:30 Uhr Gottesdienst mit Abendmahl im Sitzen P. Reuning
18. November Sonnabend	**Börry** 18 Uhr Gottesdienst mit Tischabendmahl u. Meditation P. Jahnke, L. Bartels, A. Schünemann		
19. November Volkstrauertag	**Esperde** 9:30 Uhr Gottesdienst Lektn. Brockmann **Latferde** 11 Uhr Gottesdienst Lektn. Brockmann **Frenke** 15 Uhr Gottesdienst P. Jahnke	**Grohnde** 9:30 Uhr Gottesdienst **Lüntorf** 11 Uhr Gottesdienst P. Jahnke	10 Uhr Gottesdienst P. Reuning

Änderungen vorbehalten !!

Datum	Ilsetal	Grohnde/Lüntorf	Ohsen
22. November Buß- und Bettag	18 Uhr Gemeinsamer Gottesdienst mit Abendmahl im Pfarrbezirk Ohsen **in Börry** P. Jahnke		
26. November Ewigkeits-sonntag	**Hajen** 11 Uhr Gottesdienst mit Abendmahl Pn. i.R. Schulz **Bessinghausen** 15 Uhr Andacht Team **Börry** 15 Uhr Friedhofsandacht Team **Brockensen** 15 Uhr Friedhofsandacht Team **Esperde** 15 Uhr Andacht in der Kirche Team	**Grohnde** 9:30 Uhr Gottesdienst mit Abendmahl **Lüntorf** 11 Uhr Gottesdienst mit Abendmahl P. Jahnke	14 Uhr Friedhofsandacht in **Kirchohsen** 14:45 Uhr Friedhofsandacht in **Emmern** 15:30 Uhr Friedhofsandacht in **Hagenohsen** Posaunenchor und P. Reuning
3. Dezember 1. Advent	**Bessinghausen** 9:30 Uhr Gottesdienst **Frenke** 11 Uhr Gottesdienst P. Jahnke	**Grohnde** 9:30 Uhr Gottesdienst **Lüntorf** 11 Uhr Gottesdienst Lekt. Habenicht	9:30 Uhr Gottesdienst P. Reuning

P/n. = Pastor/in P/n.i.R. = Pastor/in im Ruhestand D. = Diakon Lekt/n. = Lektor/in
Präd. = Prädikant/in Gem.Chor = Gemischter Chor

Änderungen vorbehalten !!

Kindergottesdienste

Samstag	9. September	15.30	Lüntorf / Gemeinderaum
Samstag	nach Absprache	15.30	Lüntorf / Gemeinderaum

Gottesdienste zu besonderen Anlässen:

23. September 15 Uhr Trauung in Grohnde
21. Oktober 16 Uhr Trauung in Lüntorf
8. Oktober 11 Uhr Taufe in Lüntorf

Erntedankgottesdienste

Am 8. Oktober feiern wir Erntedankgottesdienst. Wer mit seinen Gaben die Kirche mit schmücken möchte, kann diese am

Freitag, den 6. Oktober, in der Zeit von **10 bis 12 Uhr** in der Grohnder Kirche abgeben.

Für den Lüntorfer Erntedankgottesdienst nimmt Sabine Fricke am

Samstag, den 7. Oktober, von **14 bis 16 Uhr** die Gaben entgegen.

Im Anschluss werden die Erntegaben an die Tafel gegeben.

Wir laden Sie herzlich ein zum
FRAUENMAHL
Tischreden zur Zukunft von
Leben, Glauben und Gesellschaft

am Dienstag, 31.10.2023
(Reformationstag)
18:00 – 21:30 Uhr
im Münster St. Bonifatius, Hameln
Kostenbeitrag: 30 Euro
(Ermäßigung und Solidarbeitrag möglich)

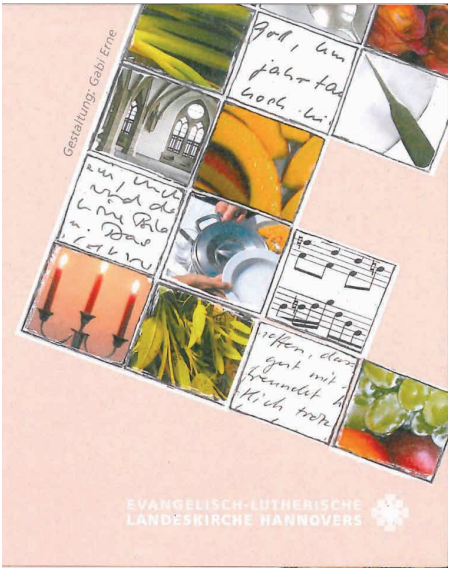

Viele Frauen an einem Tisch- spannende Reden- interessante Gespräche- schöne Musik- gutes Essen- unsere Welt mitdenken und gestalten: Das ist ein FRAUENMAHL!

Wir laden Sie ein zu einem Frauenmahl unter dem Thema: WAS GEHT MICH DAS AN?!
Gemeinsam schauen wir in die Zukunft:
Wie geht es uns? Was können wir tun? Was ist nötig? Was stärkt uns?

Wir freuen uns auf Sie!
Anmeldung:
anmeldung-frauenmahl@web.de
Info: Ellen Frey, Tel. 0170 314 90 26
und auf www.kirche-hameln-pyrmont.de/termine

Pfarrgemeinde St. Augustinus Hameln und Emmerthal
EFG Hameln
Kirchenkreis Hameln-Pyrmont
alles, zwischen Himmel und Erde
evangelische FRAUEN*

Freude und Trauer

Wenn Sie sich zu einem Ehejubiläum einen Besuch durch den Kirchenvorstand wünschen oder gern den Tag mit einer Andacht in der Kirche beginnen wollen, dann melden Sie sich bitte rechtzeitig vorher im Pfarramt.

Getauft wurden in Grohnde:

Christlich bestattet wurden in Grohnde:

in Lüntorf:

HIOB 9,8–9

Er allein breitet den Himmel aus und geht auf den Wogen des **Meers.** Er macht den Großen Wagen am **Himmel** und den **Orion** und das Siebengestirn und die **Sterne** des Südens.

Monatsspruch **NOVEMBER 2023**

Wir laden herzlich ein zum

Bibelabend.

Die nächsten Termine sind:

17. Oktober und **28. November**

von **19 Uhr - 20.30 Uhr** im Pfarrhaus Grohnde.

Die Abende leitet Pastor Volker Jahnke.

Taufgottesdienst an der Weser

Es wurde immer wieder angefragt: Gibt es eine Taufe an der Weser? Die Entscheidung war gefallen, nach 2010 und 2014 gab es am Samstag, dem 12. August um 14 Uhr am Weserufer vor der Domäne Grohnde eine Wesertaufe.
Bei den Vorbereitungen gab es einiges zu bedenken und zu planen - da haben wir auch schon ans Wetter gedacht. Aber wichtig war, wie viele Kinder werden zur Taufe angemeldet! Es wurden 10 Täuflinge zu diesem außergewöhnlichen Taufgottesdienst. Mit der Taufe spricht Gott dem kleinen Menschen seine Liebe zu.
Die Taufgesellschaften kamen gut vorbereitet mit Decken, Kinderstühlen, einem Hut als Sonnenschutz, nein, auch als Schutz bei Regen und einem Regenschirm. Stühle für Oma und Opa kamen vom Kirchenvorstand.

Geleitet haben Pastor Frank Reuning und Pastor Volker Jahnke den Gottesdienst. Der Kinderkreis unter der Leitung von Thomas Koch hat ein Lied vorgetragen. Um 14 Uhr begann der Gottesdienst und auch der Regen - 25 Minuten hat es gegossen wie aus Eimern. Danach waren alle nass, aber die Stimmung noch gut. Zum Taufen an der Weser war die Sonne wieder da und von oben war es trocken. Für die Täuflinge gab es eine Urkunde und eine altersgemäße Kinderbibel.

Mit einem Lied und dem Segen wurde der Gottesdienst beendet.
Herzlichen Dank an alle Unterstützer der Veranstaltung!

A. Scheel

Verabschiedung

„Gedenkt nicht an das Frühere und achtet nicht auf das Vorige! Denn siehe, ich will ein Neues schaffen, jetzt wächst es auf, erkennt ihr‘s denn nicht?”, heißt es beim Propheten Jesaja. Unter diesem Leitspruch stand auch die Einführung der Regionalmanagerin Birgit Sterner am Reformationstag 2020, obgleich sie mit ihrer Arbeit bereits am 15. April 2020 begonnen hatte. „Da waren wir mitten drin im absoluten Lockdown, und das geplante Durchstarten war gar nicht möglich“, blickte Pastor Volker Jahnke in seiner Ansprache zurück.

Das erstmalige Projekt „Regionalmanagerin“, befristet auf drei Jahre, umfasste drei Aufgabenbereiche. Zum einen die Organisation wie Einladungen zu Sitzungen und Protokolle, Führen von Listen, Informationsweitergabe und so weiter. „Nicht besonders spannend, wenn man das jemandem versucht zu erklären, aber es ist sehr wichtig. Ohne dies gibt es nur Chaos“, bemerkte Jahnke. Ein anderer Bereich war die Öffentlichkeitsarbeit und diese zu koordinieren. So wurde die Internetpräsenz der Region im Kirchenkreis verbessert und eine eigene Homepage kreiert. Der dritte Bereich umfasste die Qualitätsentwicklung, um zum Beispiel die Zusammenarbeit der Gemeinden zu verbessern. „Und Sie haben einen sehr wichtigen Prozess begleitet auf dem Weg dorthin, der seinen vorläufigen Höhepunkt in der Gründung des Verbundenen Pfarramts Emmer-Wesertal am 1. Januar 2022 gefunden hat. Dieser Prozess ist noch längst nicht zu Ende, aber ich würde sagen: Das ist Ihr wichtigstes Verdienst in diesen drei Jahren, dass Sie diesen Prozess begleitet haben mit Ihrem Engagement und Ihrer Tatkraft“, würdigte Pastor Jahnke die Verdienste Birgit Sterners.

U. Bosselmann

Gruppen und Kreise in Grohnde und Lüntorf

Bibelabende Grohnde	17. Oktober, 28. November von 19 - 20.30 Uhr im Pfarrhaus
Frauenkreis Grohnde	*Donnerstags um 15 Uhr im Pfarrhaus,* 21. September um 17 Uhr „Zwiebelkuchen“, 19. Oktober um 15 Uhr „Israel“ mit Frau Lehmann; 16. November „Wir basteln für Advent“
Kinderkreis ab 3 Jahre	Jeden 1. Samstag von 10 - 12 Uhr im Pfarrhaus, 7. Oktober, 5. November
Nähgruppe Stich für Stich	8., 9. und 10. September; 10., 11. und 12. November, jeweils ab 10 Uhr im Pfarrhaus, Sonntags ab 12 Uhr
Handarbeitskreis	jeden 1. Samstag im Monat von 14 Uhr bis 17.30 Uhr: 7. Oktober, 5. November

Longing for Light – Weltweit verbunden!

Wir laden Sie und euch ein zum

BEST-OF-WELTGEBETSTAG - Gottesdienst

am Sonntag, 8. Oktober 2023
um 17 Uhr
in die Pfarrkirche St. Elisabeth,
Arndtweg 17, 31785 Hameln

Die schönsten Lieder aus dreißig Jahren – Anliegen, die uns verbinden – gemeinsames Beten – wir feiern unsere weltweite Verbundenheit.
Je mehr mitsingen, umso schöner!

Ökumenisches Vorbereitungsteam – Kontakt:
Ellen Frey Tel. 0170 3149026 Mail frey.01@t-online.de
Bettina Zöckler Tel. 05151 9961259 Mail bettinazockler@hotmail.com
(Ehrenamtliche Kreisbeauftragte für Frauenarbeit im Kirchenkreis Hameln-Pyrmont)

Kinderseite

aus der christlichen Kinderzeitschrift Benjamin

Mose geht ein Licht auf

Mose und die Israeliten irren durch die Wüste. Sie sind vom Weg abgekommen, und es ist so finster! Mose betet zu Gott. Doch Gott spricht nicht zu ihm. Mitten in der Nacht aber ruft ein kleiner Junge: «Schaut mal!» Vor ihnen in der Dunkelheit steht

eine leuchtende Feuersäule. Ihr Licht ist so hell! Das ist das Zeichen Gottes, auf das Mose gewartet hat. Sie brauchen dem Licht nur zu folgen und finden das gelobte Land. **(2.Mose 13)**

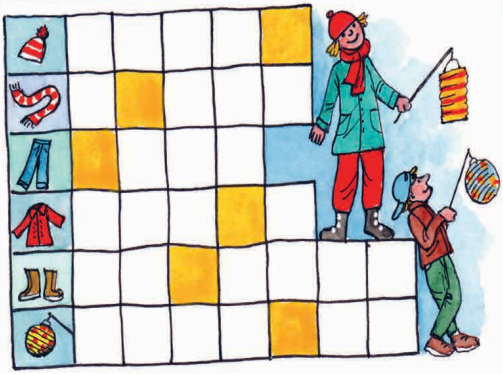

Wörter gesucht! Die Buchstaben in den orangen Feldern, richtig angeordnet, ergeben den Treffpunkt für den Laternenumzug.

Schattentheater

Du brauchst eine helle Tischlampe, eine weiße Wand und ein dunkles Zimmer. Halte deine Hand zwischen Lampe und Wand. Der Schatten macht das Bild.

Mehr von Benjamin ...
der christlichen Zeitschrift für Kinder von 5 bis 10 Jahren: **hallo-benjamin.de**
Der schnellste Weg zu einem Benjamin-Jahresabonnement (12 Ausgaben für 39,60 Euro inkl. Versand):
Hotline: 0711 60100-30 oder E-Mail: abo@hallo-benjamin.de

Lösung: Kirche

Wir sind für Sie da

Pastor Volker Jahnke **Tel. 05157/333**
Pastor Frank Reuning **Tel. 05155/389**
Diakon Michael Ließ **Tel. 05155/979015**

Bürozeiten im Pfarrhaus, Grohnder Str. 44 **Tel. 05155/8103**
Frau Ohm Dienstags, 14 – 15.30 Uhr **Fax. 05155/959742**
Pastor Jahnke Sprechzeiten nach Vereinbarung

E-Mail: KG.Grohnde@evlka.de

Küsterin: Ute Körth (Grohnde) **Tel. 05155/983135**
Sabine Fricke (Lüntorf), Lüntorfer Str. 11 **Tel. 05286/1219**

Mitglieder der Kirchenvorstände:

Grohnde

Angelika Scheel	Südstr. 14	Tel. 05155/9515439
Klaus Hodes	Südstr. 10	Tel. 05155/8166
Marieta Kirk	Grohnder Str. 38	Tel. 05155/1641
Gerlinde Koch	Beckeanger 9	Tel. 05155/7415
Friedhelm Kruse	Spritzenhausweg 1	Tel. 05155/353

Lüntorf

Uwe Bosselmann	Lüntorfer Str. 54	Tel. 05286/578
Sabine Fricke	Lüntorfer Str. 11	Tel. 05286/1219
Christine Krause	Triftstraße 6	Tel. 05286/1297

Impressum: Dieser Gemeindebrief wird herausgegeben von den Kirchenvorständen Grohnde und Lüntorf
Redaktion: Uwe Bosselmann, Diakon Michael Ließ
Fotos: U. Bosselmann (4), G. Koch (2), Schacht (2), Ließ (1)
Druck: Gemeindebriefdruckerei, Martin-Luther-Weg 1, 29393 Oesingen
Auflage: 900 Exemplare
Redaktionsschluss für den nächsten Gemeindebrief: **17. November** 2023

Spenden können Sie unter dem Stichwort „Grohnde“ bzw. „Lüntorf“ auf das Konto des Kirchenamtes Hameln-Holzminden einzahlen:
Volksbank Hameln-Stadthagen
BIC: GENODEF1HMP IBAN: DE 81 2546 2160 0711 1762 00